

Identificativi Catastali:

Sezione:

Foglio: 4

Particella: 753

Subalterno: 54

Compilata da:  
Santroni Maurizio

Iscritto all'albo:  
Geometri

Prov. Teramo

N. 1052

Scheda n. 1

Scala 1:200

### UFFICIO PIANO TERRA PRIMO E SECONDO

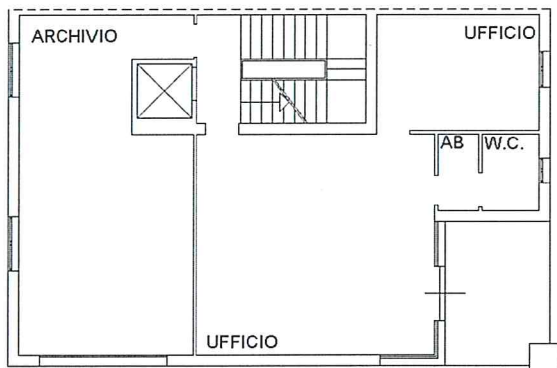

PIANO TERRA h= m 3.00

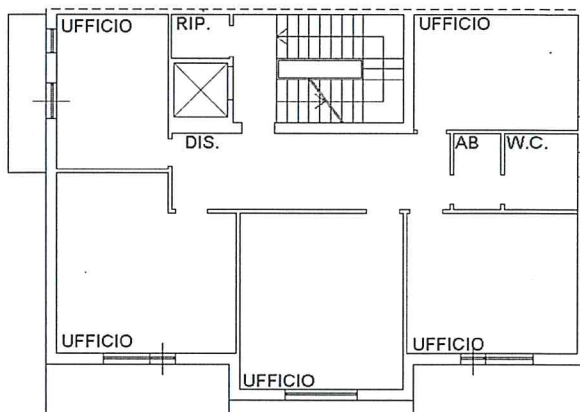

PIANO PRIMO h= m 2.90

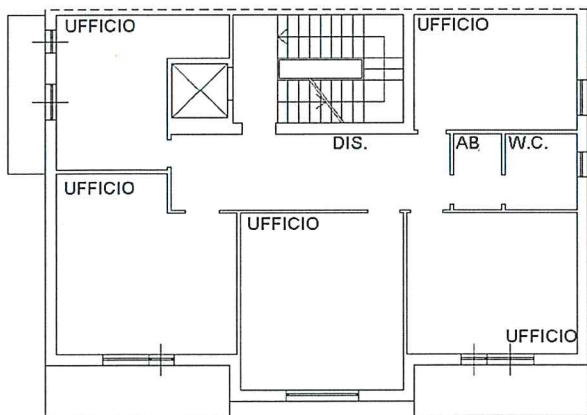

PIANO SECONDO h= m 2.90

NORD



**Agenzia del Territorio**  
**CATASTO FABBRICATI**  
Ufficio Provinciale di  
Teramo

Dichiarazione protocollo n. _____ del _____	
Planimetria di u.i.u. in Comune di Colonnella	
Strada Provinciale N 1	civ. SNC
Identificativi Catastali:	Compilata da:
Sezione:	Santroni Maurizio
Foglio: 4	Iscritto all'albo:
Particella: 753	Geometri
Subalterno: 33	Prov. Teramo
	N. 1052

Sohada n. 1      Scala 1:200

PIANO PRIMO SOTTOSTRADA H = m 2.40

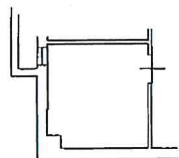

Cantina

NORD

